

## Notre-Dame de la Santé à Longa

Selon la tradition, au début du XVI<sup>e</sup> siècle, Lisbonne fut frappée par une épidémie dévastatrice, touchant particulièrement la classe militaire. Les artilleurs de la Cour, redoutant cette terrible maladie, invoquèrent l'aide de Saint Sébastien, soldat romain vénéré comme protecteur contre la peste, la famine et la guerre.

Leurs prières furent exaucées et, en 1505, la Confrérie de Saint Sébastien fut fondée, construisant une chapelle près de la porte de Mouraria.

Pendant des décennies, les militaires entretenirent la dévotion envers ce saint, finançant les cérémonies grâce à des contributions obligatoires sur leurs salaires.



Image primitive de Notre-Dame de la Santé de Longa

En 1569, une nouvelle épidémie ravagea Lisbonne, emportant entre 50 000 et 60 000 vies pour une population d'environ 120 000 habitants.

Face à ce fléau, le peuple et la noblesse se tournèrent vers la Vierge Marie, faisant sculpter une image de Notre-Dame de la Santé, bénie et placée dans la chapelle du Collège de Jésus des Enfants Orphelins.

La première procession en son honneur eut lieu en 1570, et il fut décrété deux ans plus tard qu'elle serait célébrée annuellement.

La dévotion se répandit rapidement dans plusieurs localités du Portugal, y compris Longa, où, jusqu'en 1930, Notre-Dame de la Santé était vénérée dans la chapelle du Martyr Saint Sébastien.

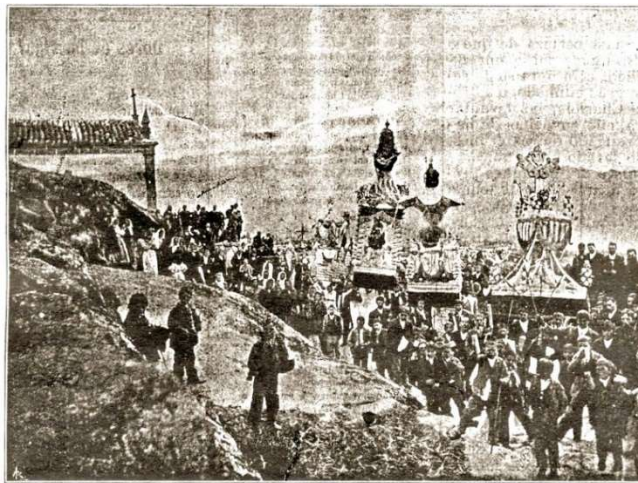

Festivités de Notre-Dame de la Santé en 1910 dans la Chapelle du Martyr Saint Sébastien (Cliché d'Alberto Ribeiro, in *Correio de Taboão*)



Procession à la fin des années 1920, descente de la Rua da Calçada, avec la construction de la chapelle de Notre-Dame de la Santé en arrière-plan (Auteur inconnu)

## Le Nouveau Temple : Foi et Art

En 1930, la dévotion à Longa conduit à l'inauguration d'un nouveau temple dédié à Notre-Dame de la Santé. Ce projet fut rendu possible grâce à la générosité du peuple et de bienfaiteurs, notamment M. Boaventura José de Carvalho, dont le nom reste lié à l'histoire de la paroisse, et la famille de Mme Natália Gomes Leal, qui céda le terrain et finança la reconstruction de la petite chapelle de Notre-Dame de Guia, située aujourd'hui au sud du sanctuaire.



Intérieur du temple

Le sanctuaire de Notre-Dame de la Santé, conçu par les maîtres tailleurs de pierre José António de Sousa et Luís de Sousa, présente un style néo-classique revivaliste. À l'époque, le président du conseil paroissial, Manuel Vicente da Cruz, joua un rôle essentiel dans la réalisation du projet et fut également une figure importante dans la municipalité de Taboão.

L'intérieur du sanctuaire est une véritable œuvre d'art. Le maître-autel a été sculpté en bois de châtaignier par des maîtres artisans de Porto. On y remarque de grandes colonnes d'inspiration corinthienne encadrant le trône où repose l'image de Notre-Dame de la Santé, une sculpture en argile polychrome du XX<sup>e</sup> siècle. L'image originale, datant du XVIII<sup>e</sup> siècle, est conservée dans la Maison de l'Abbé.



Maître-autel du Sanctuaire



Un Sanctuaire Soigneusement Préservé

Au fil des années, la communauté de Longa a contribué à la préservation et à l'enrichissement du sanctuaire. Parmi les améliorations réalisées figurent :



- La création de jardins et d'aires de pique-nique.
- L'installation de panneaux d'azulejos illustrant des scènes de la vie de la Vierge et du Christ.
- La dorure partielle du retable de l'autel.
- La rénovation de la tribune et des plafonds à caissons décoratifs dans la nef et le chœur.
- La pose de vitraux italiens, offerts par Vasco Ferreira Cardoso.

Situé au sommet d'une colline, le sanctuaire offre une vue imprenable sur la région de Tabuaço. On peut apercevoir le mont Muro au nord, le village de Longa et les vallées des rivières Tedo et Tedinho à l'ouest, ainsi que des localités voisines telles que Castelo, Nagosa et Arcos.



Que ce soit pour la foi ou pour le paysage, le Sanctuaire de Notre-Dame de la Santé est un lieu de rencontre avec l'histoire, la spiritualité et la sérénité.

Visitez Longa et découvrez la richesse de la tradition, la beauté architecturale et le charme naturel de la région du Douro.



Localisation : R. da Senhora da Saúde, Longa



Crédits : Édition et Impression : Conseil Paroissial de Longa, 2024 | Textes et Photos : Gustavo Monteiro de Almeida, 2024 | Remerciements : Conseil Paroissial de Longa; Rectorat du Sanctuaire de Notre-Dame de la Santé.



Sanctuaire de Notre-Dame de la Santé à Longa

Un héritage de foi, d'histoire et de beauté naturelle